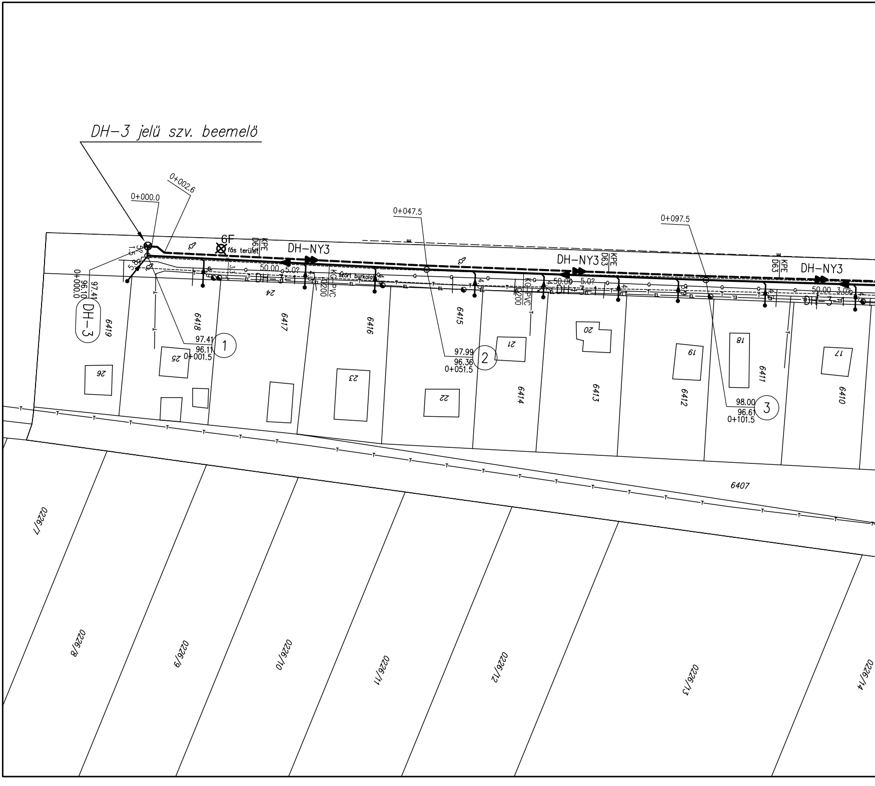
DH–3 jelü szv. beemelö
0+000.0
0+002.6
0+047.5
0+097.5
6F
fás terület
KPE
D63
DH–NY3
50.00
5.0?
3.0?
DH–3–1
szórt burkolat
KG–PVC
D200
DH–3
97.41
96.10
0+000.0
97.41
96.11
0+001.5
1
97.99
96.36
0+051.5
2
98.00
96.61
0+101.5
3
6419
6418
6417
6416
6415
6414
6413
6412
6411
6410
6407
26
25
24
23
22
21
20
19
18
17
0226/7
0226/8
0226/9
0226/10
0226/11
0226/12
0226/13
0226/14

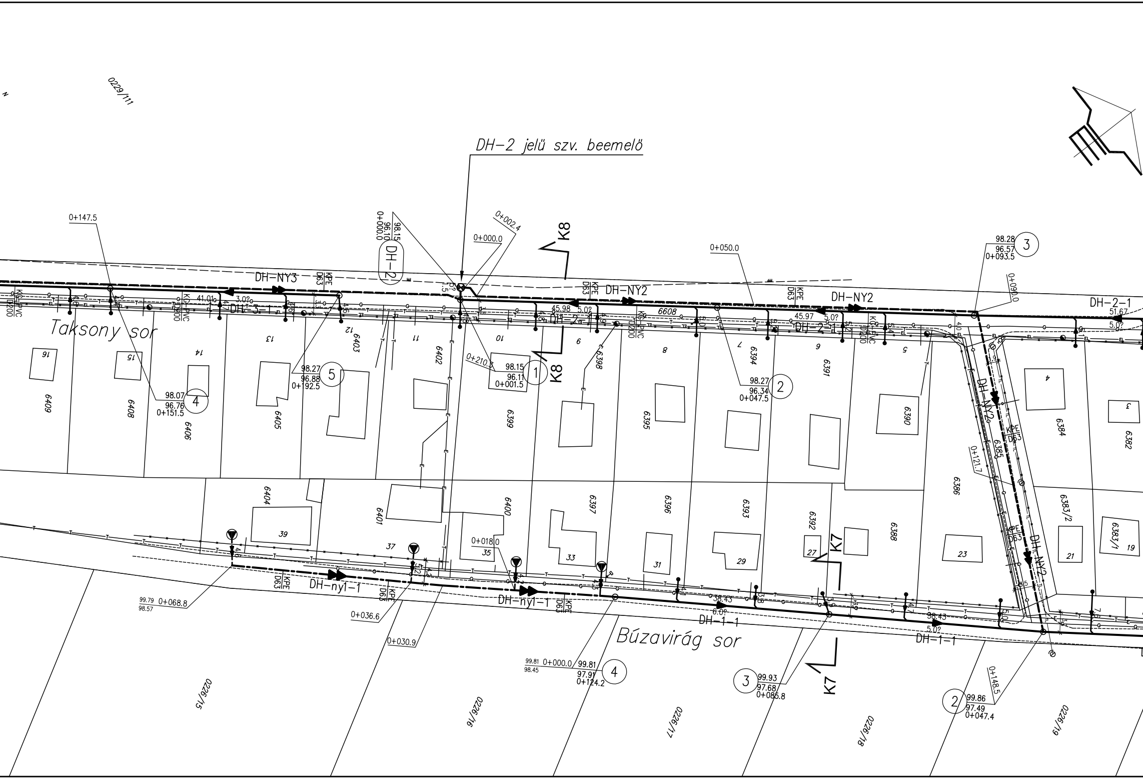
DH–2 jelü szv. beemelö
0229/111
DH–2
98.15
96.10
0+000.0
0+002.4
0+000.0
0+147.5
K8
DH–NY3
DH–NY2
DH–NY2
DH–2–1
DH–3–1
DH–2
DH–2–1
KPE D63
KG–PVC D200
41.01
3.0%
45.98
5.0%
45.97
5.0%
51.67
5.0%
0+050.0
98.28
96.57
0+093.5
③
0+090.0
Taksony sor
6608
6409
6408
6406
6405
6403
6402
6399
6398
6395
6394
6391
6390
6386
6385
6384
6382
6404
6401
6400
6397
6396
6393
6392
6388
6383/2
6383/1
16
15
14
13
12
11
10
9
8
7
6
5
4
3
39
37
35
33
31
29
27
23
21
19
98.27
96.88
0+192.5
⑤
98.07
96.76
0+151.5
④
0+210.3
98.15
96.11
0+001.5
①
98.27
96.34
0+047.5
②
0+121.7
DH–NY2
K7
0+018.0
99.79 0+068.8
98.57
DH–ny1–1
DH–ny1–1
DH–1–1
DH–1–1
0+036.6
0+030.9
38.43
6.0%
38.43
5.0%
Búzavirág sor
99.81 0+000.0
98.45
99.81
97.91
0+124.2
④
③
99.93
97.68
0+086.8
②
99.86
97.49
0+047.4
0+148.5
0226/15
0226/16
0226/17
0226/18
0226/19

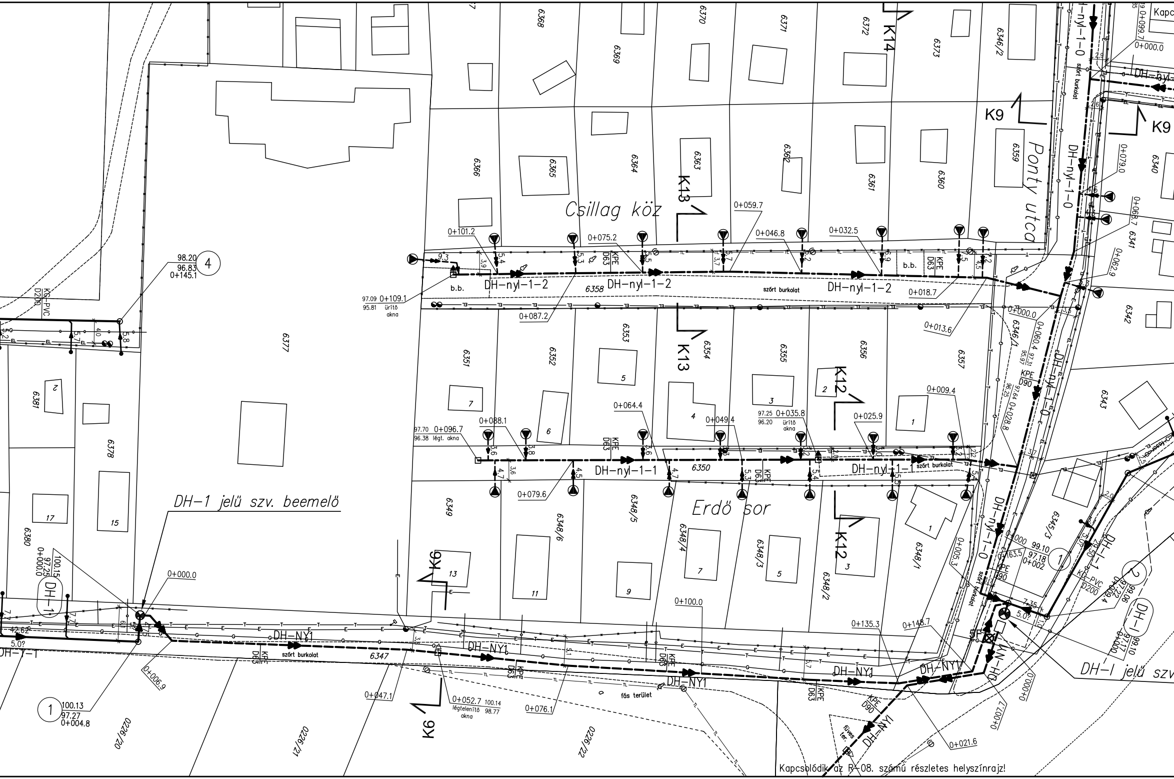
Csillag köz
Ponty utca
Erdő sor
DH–1 jelű szv. beemelő
DH–I jelű szv
Kapcsolódik az R–08. számú részletes helyszínrajz!
DH–nyl–1–2
DH–nyl–1–1
DH–nyl–1–0
DH–NY1
DH–1
DH–I–1
DH–Y–1
K6
K9
K12
K13
K14
KPE D63
KPE D90
KG–PVC D200
szórt burkolat
b.b.
ürítő akna
légt. akna
légtelenítő akna
füves ter.
fás terület
0+000.0
0+004.8
0+006.9
0+007.7
0+009.4
0+013.6
0+018.7
0+021.6
0+025.9
0+028.8
0+032.5
0+035.8
0+046.8
0+047.1
0+049.4
0+052.7
0+059.7
0+060.4
0+062.9
0+064.4
0+068.7
0+075.2
0+076.1
0+079.0
0+079.6
0+087.2
0+088.1
0+096.7
0+100.0
0+101.2
0+109.1
0+135.3
0+145.1
0+148.7
98.20 96.83 0+145.1
100.13 97.27 0+004.8
100.15 97.25 0+000.0
97.09 95.81
97.25 96.20
97.70 96.38
100.14 98.77
99.10 97.18 0+002
①
②
④
6377
6347
6350
6358
6349
6351
6352
6353
6354
6355
6356
6357
6359
6360
6361
6362
6363
6364
6365
6366
6368
6369
6370
6371
6372
6373
6340
6341
6342
6343
6346/1
6346/2
6345/3
6348/1
6348/2
6348/3
6348/4
6348/5
6348/6
6378
6380
6381
0226/20
0226/21
0226/22
Kapc

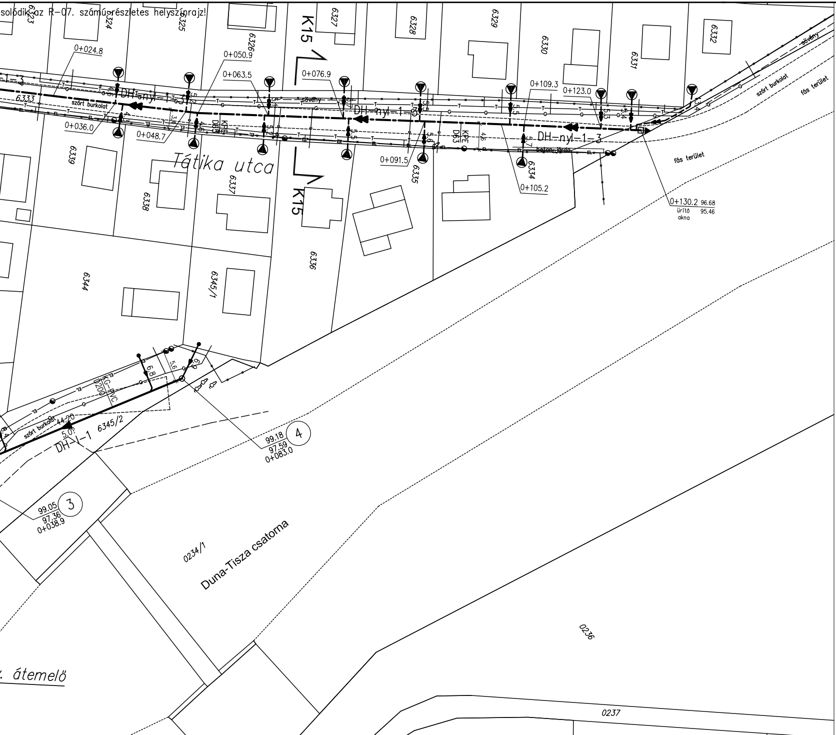
solódik az R–07. számú részletes helyszínrajz!
6323
6324
6325
6326
6327
6328
6329
6330
6331
6332
6333
K15
0+024.8
0+036.0
0+048.7
0+050.9
0+063.5
0+076.9
0+091.5
0+105.2
0+109.3
0+123.0
0+130.2 96.68
ürítő 95.46
akna
DH–nyl–1–3
szórt burkolat
sövény
fás terület
beton járda
KPE
D63
Tátika utca
6334
6335
6336
6337
6338
6339
6344
6345/1
6345/2
KG–PVC
D200
DH–I–1
5.0?
44.20
99.18
97.59
0+083.0
④
99.05
97.36
0+038.9
③
0234/1
Duna-Tisza csatorna
0236
0237
átemelő

Megbízó:
Vízügyi és

Konzorcium vezető:

Konzorciumi tagok:

Konzorciumi tagok:

Program neve:
RÁCKEVEI (SOR

Szenn

Konzorciumi témafelelős:
K + K KÖRNY

Ügyvezető igazgató:
Mohari Ferenc

Tervező:
KRISTÁLY TER
8600 Siófok Fő

Munkarész:
Dunaharaszti csato

Tervfázis:

Ügyvezető igazgató: Mohari Ferenc

Raj

Felelős tervező: Nyikosné R. Katalin

Tervező: Sárközi Ákos

Ellenőr: Sulyok István

Környezetvédelmi Központi Igazgatóság

ÖKO Környezeti Gazdasági Technológiai Kereskedelmi
Szolgáltató és Fejlesztési Zrt.
1013 Budapest, Attila út 16.

TERRASZER Vízépítő és Környezetvédelmi Szolgáltató Kft.
1043 Budapest, Aradi utca 16.

K+K KÖRNYEZETGAZDÁLKODÁSI ÉS KÖZMŰTERVEZŐ KFT.
1102 Budapest Szent László tér 20. Telefon/Fax: 431-7159, 431-7160

ROKSÁRI) DUNA-ÁG VÍZGAZDÁLKODÁSÁNAK,
VÍZMINŐSÉGÉNEK JAVÍTÁSA
nyezőanyagok kivezetése a parti sávból

EZETGAZDÁLKODÁSI ÉS KÖZMŰTERVEZŐ KFT.
Témafelelős:
Mohari Ferenc Szűr Tímea
Munkaszám: 1115

VEZŐ, SZOLGÁLTATÓ ÉS KERESKEDELMI KFT
u. 15-17. Telefon: 84/316-338, 510-088, 510-089, Fax: 84/312-931

rnázatlan parti sávjainak csatornázása

AJÁNLATI TERV

z tárgya:

Részletes helyszínrajz 4.

Tervszám:
1115

Munkarész szám:
DH-AJ

Módosítás:
0

Rajz szám:
R-06

Alapszint:
BALTI

Méretarány:
1:500

Dátum:
2009. április