

Csatlakozik a Részletes helyszínrajz 14.

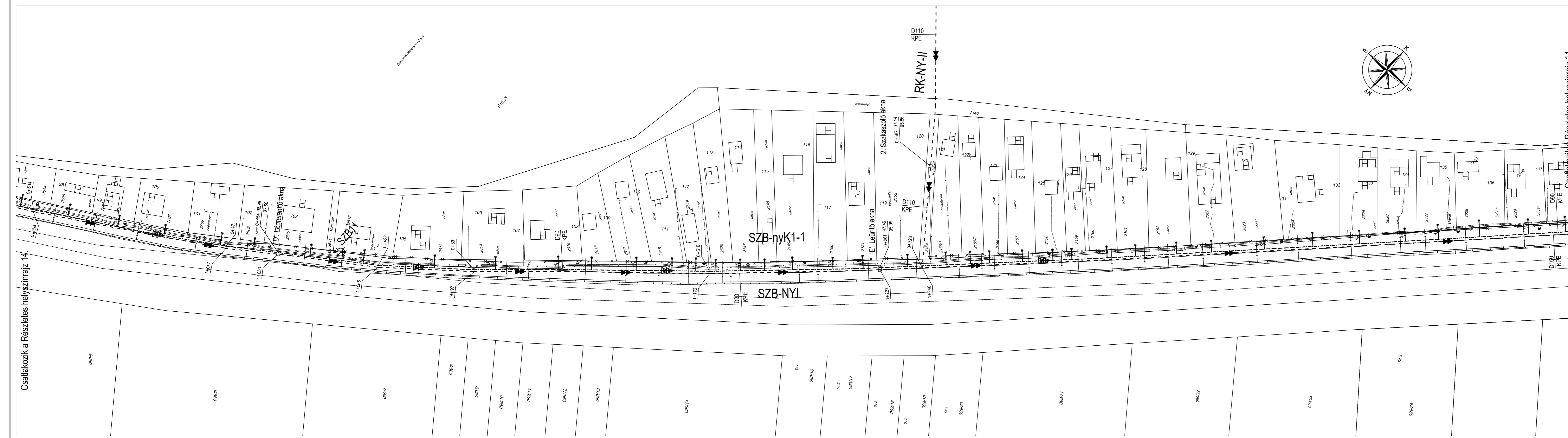

Csatlakozik a Részletes helyszínrajz 11.

RK-NY-II SZB-nyK1-1

<p>Megbízó: Vízügyi és Környezetvédelmi Központi Igazgatóság</p>	
<p>Koncorium vezető: </p>	<p>ÓKO Környezeti Gazdasági Technológiai Kereskedelmi Szolgáltató és Fejlesztési Zrt. 1013 Budapest, Ábaila út 16.</p>
<p>Koncoriumi tagok: </p>	<p>TERRASZER Vízépítő és Környezetvédelmi Szolgáltató Kft. 1043 Budapest, Aradi utca 16.</p>
<p>Koncoriumi tagok: </p>	<p>K+K KÖRNYEZETGAZDÁLKODÁSI ÉS KÖZMŰTERVEZŐ KFT. 1102 Budapest Szent László tér 20. Telefon/Fax: 431-7159, 431-7160</p>
<p>Program neve: RÁCKEVEI (SOROKSÁRI) DUNA-ÁG VÍZGAZDÁLKODÁSÁNAK, VÍZMINŐSÉGÉNEK JAVÍTÁSA Szennyezőanyagok kivezetése a parti sávból</p>	
<p>Koncoriumi témafelelős: K + K KÖRNYEZETGAZDÁLKODÁSI ÉS KÖZMŰTERVEZŐ KFT.</p>	
<p>Ügyvezető igazgató: Mohari Ferenc </p>	<p>Témafelelős: Mohari Ferenc Szűr Timea </p>
<p>Tervező: K+K KÖRNYEZETGAZDÁLKODÁSI ÉS KÖZMŰTERVEZŐ KFT. 1102. Budapest, Szent László tér 20.</p>	<p>Munkaszám: 1115</p>
<p>Munkakészlet: RÁCKEVEI SZENNYVÍZ AGGLOMERÁCIÓ Szigetbecse csatornázása</p>	<p>Munkakészlet szám: SZB-AJ</p>
<p>Tervfázis: AJÁNLATI TERV</p>	<p>Módosítás: 0</p>
<p>Ügyvezető igazgató: Mohari Ferenc </p>	<p>Rajz szám: R-15</p>
<p>Felelős tervező: Szűr Timea </p>	<p>Alapszint: BALTI</p>
<p>Tervező: Cséni Róbert </p>	<p>Méretarány: 1:500</p>
<p>Ellenőr: Bálszes András </p>	<p>Dátum: 2009. április</p>
<p>Részletes helyszínrajz 13.</p>	