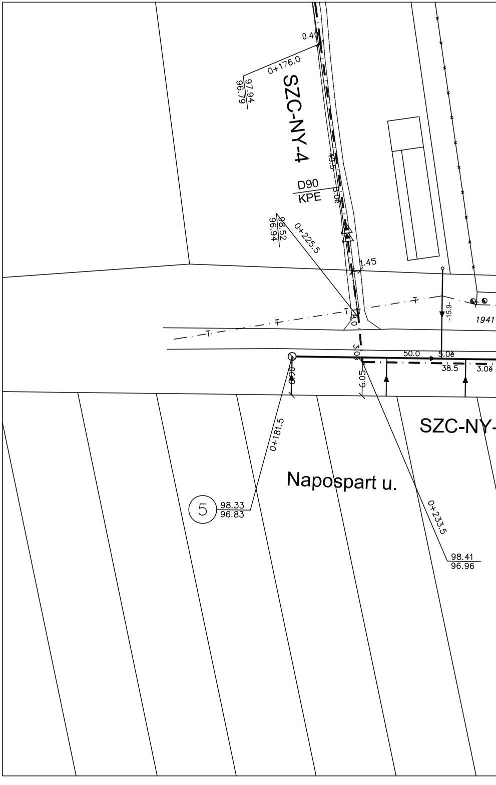
0.40
0+176.0
97.94
96.79
SZC-NY-4
49.5
D90
KPE
3.0ě
98.52
96.94
0+225.5
1.45
8.0
-15.9-
1941
3.0ě
50.0
5.0ě
38.5
3.0ě
9.0
6.05
SZC-NY-
0+181.5
Napospart u.
5
98.33
96.83
0+233.5
98.41
96.96

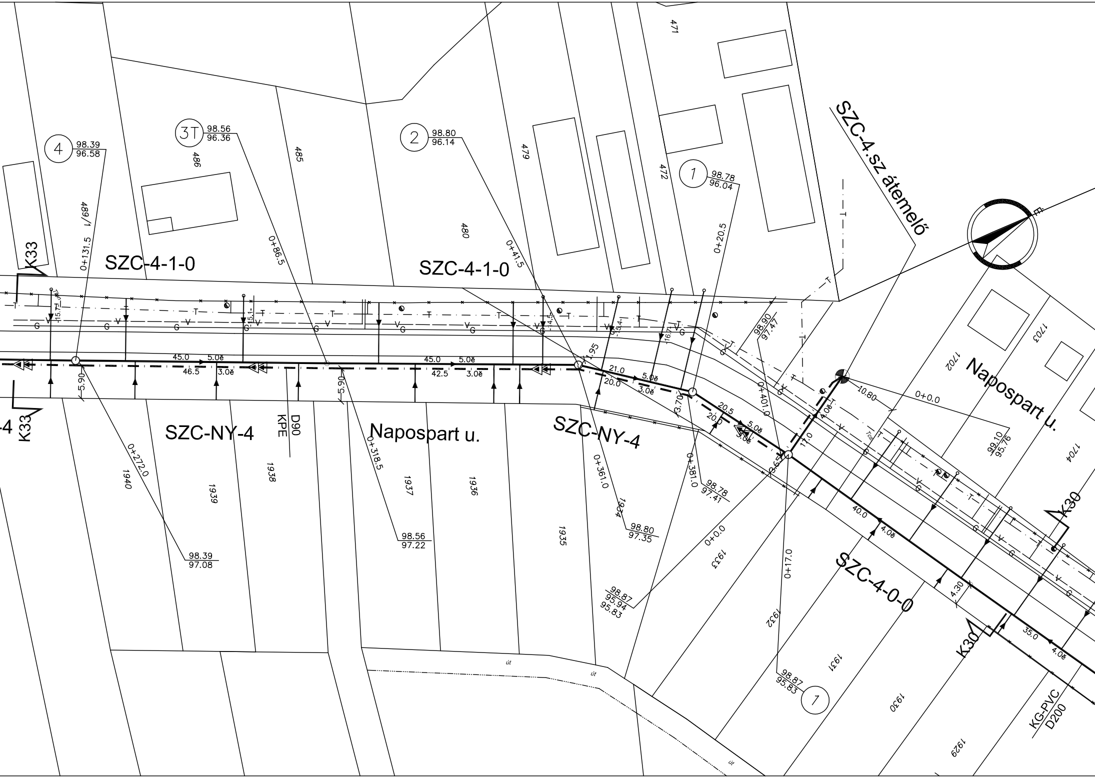
SZC-4.sz átemelő
SZC-4-1-0
SZC-4-1-0
SZC-NY-4
SZC-NY-4
SZC-4-0-0
Napospart u.
Napospart u.
K33
K33
K30
K30
D90
KPE
KG-PVC
D200
4
98.39
96.58
3T
98.56
96.36
2
98.80
96.14
1
98.78
96.04
0+131.5
0+86.5
0+41.5
0+20.5
0+272.0
0+318.5
0+361.0
0+381.0
0+401.0
0+0.0
0+0.0
0+17.0
98.39
97.08
98.56
97.22
98.80
97.35
98.78
97.41
98.90
97.47
99.10
95.76
98.87
95.94
95.83
98.87
95.83
1
45.0
46.5
5.0‰
3.0‰
45.0
42.5
5.0‰
3.0‰
21.0
20.0
5.0‰
3.0‰
20.5
20.0
5.0‰
3.0‰
40.0
4.0‰
35.0
4.0‰
17.0
4.0‰
10.80
5.90
5.90
1.95
3.70
3.65
4.30
15.7
15.1
14.5
15.4
16.7
489/1
486
485
480
479
472
471
1702
1703
1704
1940
1939
1938
1937
1936
1935
1934
1933
1932
1931
1930
1929
út
út
út
T
G
V

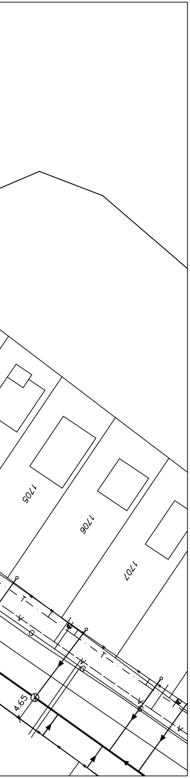

1705
1706
1707
4.65
T
V
G

Megbízó:

Vízügyi és Környezetvédelmi Központi Igazgatóság

Konzorcium vezető:

ÖKO Környezeti Gazdasági Technológiai Kereskedelmi
Szolgáltató és Fejlesztési Zrt.
1013 Budapest, Attila út 16.

Konzorciumi tagok:

TERRASZER Vízépítő és Környezetvédelmi Szolgáltató Kft.
1043 Budapest, Aradi utca 16.

Konzorciumi tagok:

K+K KÖRNYEZETGAZDÁLKODÁSI ÉS KÖZMŰTERVEZŐ KFT.
1102 Budapest Szent László tér 20. Telefon/Fax: 431-7159, 431-7160

Program neve:

RÁCKEVEI (SOROKSÁRI) DUNA-ÁG VIGAZDÁLKODÁSÁNAK, VÍZMINŐSÉGÉNEK JAVÍTÁSA

Szennyezőanyagok kivezetése a parti sávból

Konzorciumi témafelelős:

K + K KÖRNYEZETGAZDÁLKODÁSI ÉS KÖZMŰTERVEZŐ KFT.

Ügyvezető igazgató: Mohari Ferenc
Témafelelős: Mohari Ferenc Szűr Tímea
Munkaszám: 1115

Tervező:
K+K KÖRNYEZETGAZDÁLKODÁSI ÉS KÖZMŰTERVEZŐ KFT.
1102. Budapest, Szent László tér 20.

Tervszám: 1115

Munkarész:
Szigetcsép csatornázása

Munkarész szám: SZC-AJ

Tervfázis: AJÁNLATI TERV

Módosítás: 0

Ügyvezető igazgató: Mohari Ferenc
Felelős tervező: Szűr Timea
Tervező: Szűr Timea
Ellenőr: Balázs András

Rajz tárgya:

SZC-4-1-0 jelű csatorna és SZC-NY-4 nyomóvezeték helyszínrajza

Rajz szám: 12
Alapszint: BALTI
Méretarány: M=1:500
Dátum: 2009 április

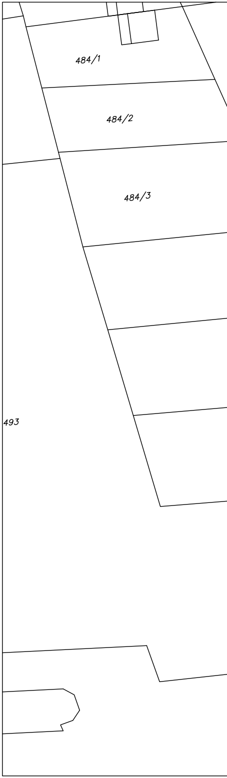

484/1
484/2
484/3
493

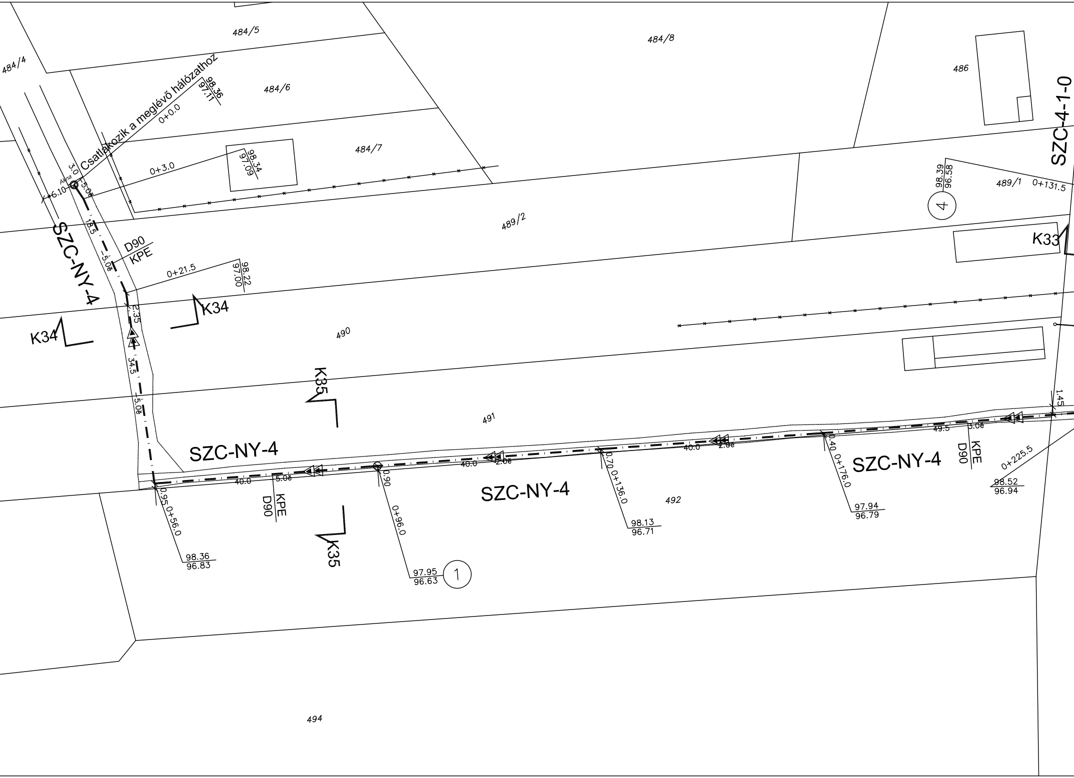
484/4
484/5
484/6
484/7
484/8
486
489/1
489/2
490
491
492
494
Csatlakozik a meglévő hálózathoz
0+0.0
98.36
97.11
0+3.0
98.34
97.09
Akna
3.0
6.10
5.0
13.5
5.0ě
D90
KPE
0+21.5
98.22
97.00
K34
K34
2.35
34.5
5.0ě
K35
K35
SZC-NY-4
SZC-NY-4
SZC-NY-4
SZC-NY-4
40.0
5.0ě
40.0
2.0ě
40.0
2.0ě
49.5
3.0ě
KPE
D90
KPE
D90
0.95 0+56.0
98.36
96.83
0.90
0+96.0
97.95
96.63
1
0.70 0+136.0
98.13
96.71
0.40 0+176.0
97.94
96.79
0+225.5
98.52
96.94
1.45
SZC-4-1-0
98.39
96.58
4
0+131.5
K33

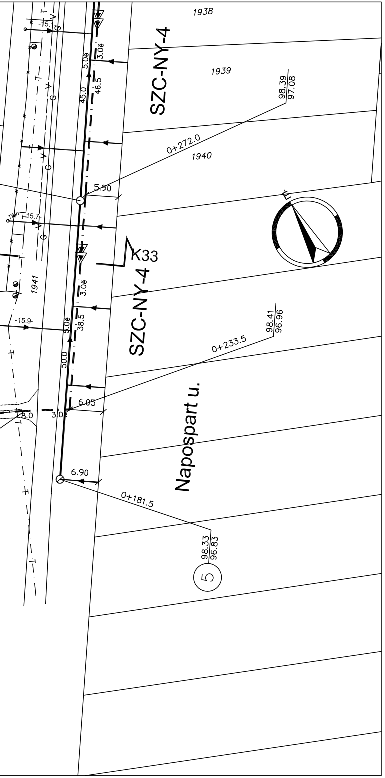
1938
1939
1940
1941
SZC-NY-4
SZC-NY-4
K33
Napospart u.
0+272.0
0+233.5
0+181.5
98.39
97.08
98.41
96.96
98.33
96.83
5.90
6.05
6.90
45.0
46.5
5.0
3.0
38.5
50.0
8.0
-15.1
-15.7
-15.9
5

Megbízó:

Vízügyi és Környezetvédelmi Központi Igazgatóság

Konzorcium vezető:

ÖKO Környezeti Gazdasági Technológiai Kereskedelmi Szolgáltató és Fejlesztési Zrt.
1013 Budapest, Attila út 16.

Konzorciumi tagok:

TERRASZER Vízépítő és Környezetvédelmi Szolgáltató Kft.
1043 Budapest, Aradi utca 16.

Konzorciumi tagok:

K+K KÖRNYEZETGAZDÁLKODÁSI ÉS KÖZMŰTERVEZŐ KFT.
1102 Budapest Szent László tér 20. Telefon/Fax: 431-7159, 431-7160

Program neve:

RÁCKEVEI (SOROKSÁRI) DUNA-ÁG VIGAZDÁLKODÁSÁNAK, VÍZMINŐSÉGÉNEK JAVÍTÁSA

Szennyezőanyagok kivezetése a parti sávból

Konzorciumi témafelelős:

K + K KÖRNYEZETGAZDÁLKODÁSI ÉS KÖZMŰTERVEZŐ KFT.

Ügyvezető igazgató: Mohari Ferenc
Témafelelős: Mohari Ferenc Szűr Tímea
Munkaszám: 1115

Tervező:
K+K KÖRNYEZETGAZDÁLKODÁSI ÉS KÖZMŰTERVEZŐ KFT.
1102. Budapest, Szent László tér 20.

Tervszám: 1115

Munkarész: Szigetcsép csatornázása

Munkarész szám: SZC-AJ

Tervfázis: AJÁNLATI TERV

Módosítás: 0

Ügyvezető igazgató: Mohari Ferenc
Felelős tervező: Szűr Tímea
Tervező: Szűr Tímea
Ellenőr: Balázs András

Rajz tárgya: SZC-NY-4 nyomóvezeték helyszínrajza

Rajz szám: 13
Alapszint: BALTI
Méretarány: M=1:500
Dátum: 2009 április